

## GM Ovsejevitsch - Kling

2.RLP-Liga-Süd, 22.04.2007

**1.d4 d6 2.c4** Die erste Überraschung für mich. GM Ovsejevitsch spielt sonst immer 2.Sf3 . **2...e5**  
**3.dxe5?** Der erste Fehler bereits im 3. Zug! Jetzt kann zwar Schwarz nicht mehr rochieren, aber der Bauer auf c4 steht schlecht und Schwarz kann sich bequem aufbauen, hat vielleicht sogar einen kleinen Vorteil. (Aber natürlich kann man mit Weiß eine Eröffnung noch viel schlechter spielen, wie man in der Partie Kling-Herbold sehen konnte :) ) [3.Sc3; oder 3.Sf3 ist viel besser] **3...dxe5 4.Dxd8+ Kxd8 5.Sc3 Le6 6.b3 c6 7.g3 Sd7** Diagramm

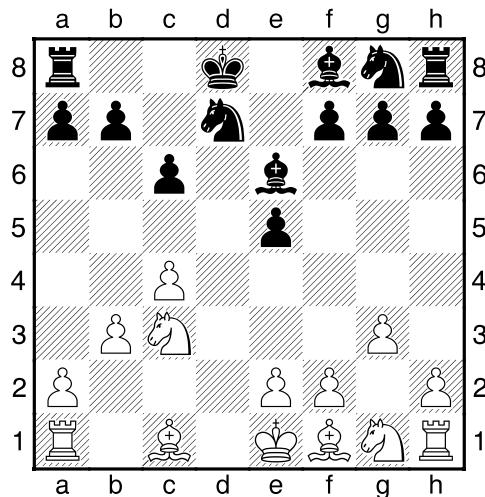

**8.Lh3** [Natürlich nicht 8.Lg2?, da der Läufer sich an c6 die Zähne ausbeißt.] **8...Lxh3 9.Sxh3 Lb4!?**  
Durch den Bauern auf e5 ist mein Läufer nicht so gut, deswegen wollte ich die Möglichkeit zum Abtausch des Läufers mir offen halten **10.Lb2 f6** blockiert den Lb2, verhindert Sg5. **11.g4?!** Ist zwar interessant, aber ziemlich langsam. **11...Sh6!** der Springer sollte nach d6. **12.g5 Sf7** [12...Sf5 war natürlich auch möglich.] **13.gxf6 gxf6 14.0-0-0 Lxc3** Ich wollte Ideen wie Se4-g3-f5, die die schwachen weißen Felder auf f5 und e4 ausnutzen, verhindern. **15.Lxc3 Kc7** Diagramm

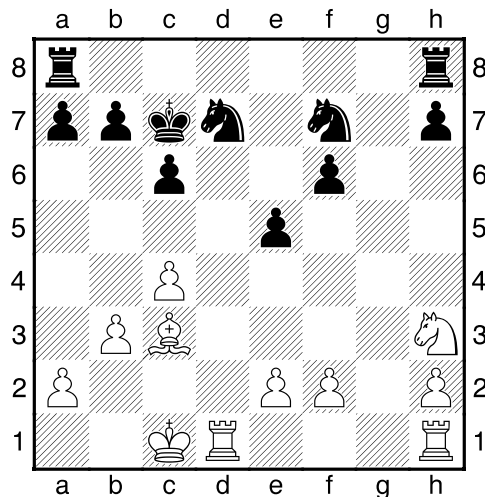

**16.Thg1** [Ich hatte mit 16.f4!? Thg8 17.fxg3 Sfxg3 18.Sf4 Tae8 gerechnet.] **16...Thg8 17.Tg3 Tg6 18.Lb4** jetzt droht Td3, da danach Td8 wegen Le7 nicht funktioniert und Weiß die d-Linie besetzen könnte. **18...Td8 19.Sg1 c5** Bald stehen fast alle meine Bauern auf schwarzen Feldern und nehmen dem Läufer die Felder weg. **20.Ld2 Sf8 21.Sf3 Sd6 22.Le3** [Nach dem sofortigen 22.Sh4 führt 22...Txxg3 23.hxxg3 Se4 24.Le3 Txd1+ zu einer sehr verflachten Stellung] **22...b6 23.Sh4 Txxg3 24.hxxg3** Jetzt besitze ich 2 Bauerninseln am Königsflügel, aber den Bauern auf h7 kann ich problemlos decken (nur der Turm kann ihn gut angreifen) und meine Springer stehen sehr aktiv. **24...Se6** Diagramm

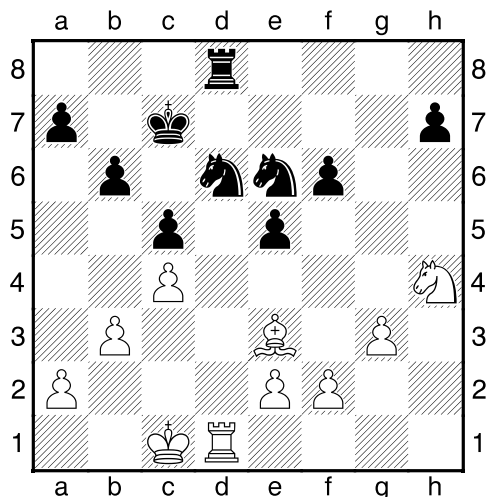

**25.Th1 Td7 26.Kc2 Te7 27.f3 f5** gegen g4 gerichtet **28.Lf2 Tg7 29.Sg2** interessant, daß der Springer zum zweiten Mal in der Partie vom Rand wieder zurück zieht. **29...Kd7 30.Se3 Sc7** Ich wollte seinen Springer nicht nach d5 lassen. **31.Th6** Diagramm

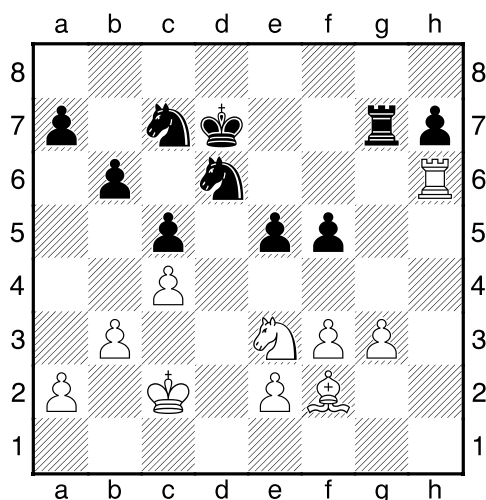

**31...Tf7** [31...a6?? 32.Txd6+ Kxd6 33.Sxf5+ hatte ich noch gesehen.] **32.g4 f4** [32...fxg4?? 33.Sxg4 wäre katastrophal für Schwarz, da der Bauer auf e5 nicht ausreichend gedeckt werden kann. 33...Te7 34.e4 gefolgt von Lg3.] **33.Sd1 e4 34.Sc3 exf3 35.exf3 Se6 36.Th5 Tg7 37.Sd5 Sg5 38.Sxf4 Sxf3**

### 39.Sd5 Diagramm

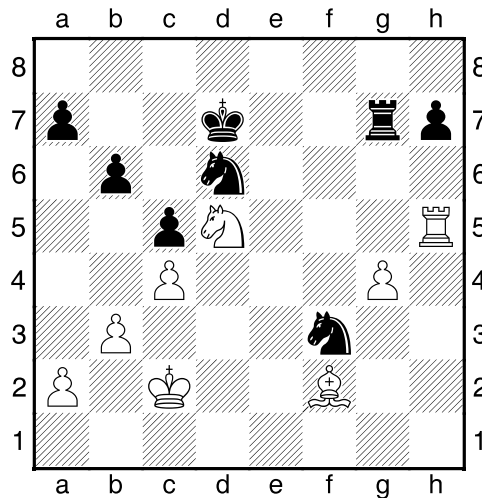

**39...Tf7!?** um ehrlich zu sein, ich hatte die folgende Gabel nicht gesehen :), aber ich bekomme ja den Bauern wieder zurück. [39...Se4 40.Le3 Tf7 41.Kd3 Sg3 42.Th3 Se5+ 43.Kc2 Se4 44.Th4 Sf3 45.Th3 Se5 wäre viel sicherer gewesen.] **40.Txh7 Txh7 41.Sf6+ Ke7 42.Sxh7 Kf7** Diagramm

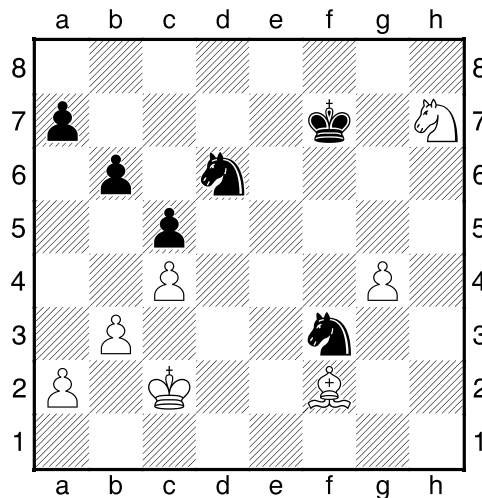

**jetzt droht der Springer gefangen zu werden 43.Le3 Kg6** [43...Se4? um das Fluchtfeld des Springers erneut anzugreifen, scheitert an 44.Kd3; 43...Kg7 44.Sg5 Se5 45.Lf4 Kf6 46.Sh3 Se4 47.Lxe5+ Kxe5 48.Kd3 gefiel mir nicht so sehr.] **44.Sf8+ Kf7 45.Sh7** [45.Sd7 Ke6 46.Sb8 Se5 47.g5 Kf5 48.Sa6 Se4 49.Sc7 Sxg5 ist ausgeglichen.] **45...Kg6 46.Lf4 Sxc4 47.bxc4 Kxh7 48.Kd3 Sd4 49.Ke4 Sc6 50.Ld2** [50.Kd5? Sb4+ 51.Kd6 Sxa2 ist natürlich nicht so gut] **50...Kg6 51.Kd5 Sd4** [51...Sb4+? 52.Lxb4 cxb4 53.c5! hatte ich noch gesehen(53.Kc6? a5 54.Kb5 Kg5 55.c5 bxc5 56.Kxc5 Kxg4 57.Kb5 Kf5 58.Kxa5 Ke6 59.Kxb4 Kd7 wäre noch Remis) ] **52.Kd6** Diagramm

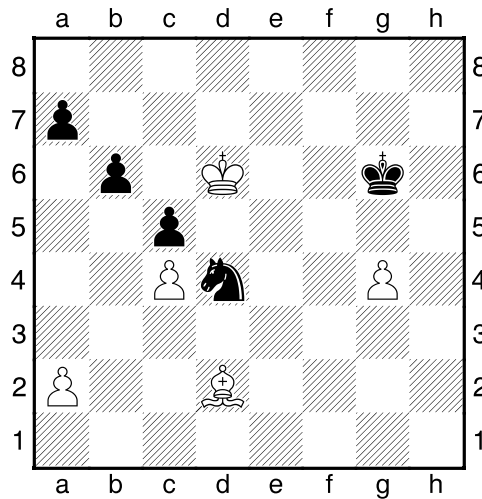

**52...a6?** der entscheidende Fehler, aber nach über 5 Stunden darf man glaube ich Fehler machen. [52...Sc2 ist Remis. Ich hatte noch 53.Lc1 Sb4 54.a3 gerechnet, aber dann kein Mittel gegen Kc7-b7-a7 gesehen. 54...Sd3 führt aber zum Remis. 55.Le3 Sb2 56.Kd5 Kf6 57.Lf4 Kg6 58.Lb8 Sd1 59.Lxa7 Se3+ 60.Ke4 Sxc4 Remis.] **53.Kc7 b5 54.Kb6 bxc4 55.Kxa6** [55.Kxc5? damit hatte ich im 52. Zug gerechnet. 55...Sb3+! 56.axb3 cxb3 57.Lc3 Kg5 usw. .] **55...Se2 56.a4 c3 57.Le3 c2 58.a5 c1D 59.Lxc1 Sxc1** Diagramm

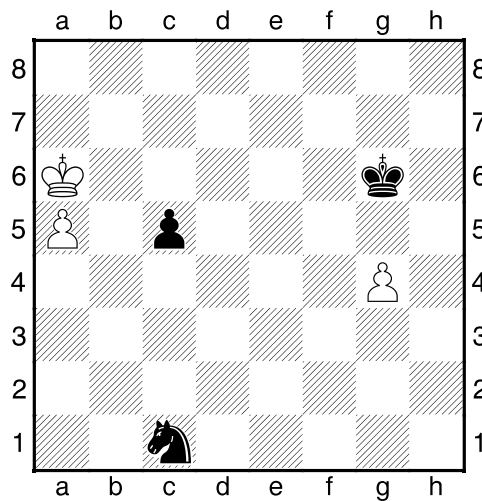

der Springer kommt leider nicht rechtzeitig nach a7. **60.Kb5 Sb3 61.a6 Sd4+ 62.Kxc5 Se6+ 63.Kb6 Kg5** Kann jemand, der bereits im 3. Zug einen Fehler macht, mit der Dame gegen den Springer mattsetzen? Mal ausprobieren ;) . **64.a7 Kxg4 65.a8D Sf4 66.De4 Kg5 67.Kc5 Sg6 68.Kd6 Kf6 69.Dg4 Kf7 70.Dg5 Sf8 71.De7+ Kg8 72.Da7 Kh8 73.Ke5 Sh7 74.Kf5 Kg8 75.Kg6 Sf8+ 76.Kh6 Se6 77.De7** Matt im nächsten Zug, aber meine Zeit war schon abgelaufen. 1-0